

# Le Courrier du Parc

Bulletin d'information trimestriel sur les activités du  
Parc Naturel de la Vallée de l'Attert

1950 exemplaires

N°35

(septembre - octobre - novembre 2006)

P 202053 - Bureau de dépôt Arlon 1



PARC NATUREL  
DE LA VALLÉE DE L'ATTERT

## Sommaire :

Appel aux propriétaires de vieux vergers haute-tige .....	1
Activités Nature du mercredi .....	2
Journées du Patrimoine : 10 septembre à Attert .....	2
Nuit européenne de la chauve-souris - samedi 26 août à Attert .....	2
Et c'est parti pour la 9ème édition de « Musique dans la Vallée » .....	3
Avis de recherche : la rainette arboricole .....	4
Agenda des activités.....	4



Vespertilion (chauve-souris)

Pour tout renseignement :

Parc Naturel de la Vallée de l'Attert

Secrétariat : asbl "Au Pays de l'Attert"

107 Voie de la Liberté, 6717 Attert

☎ 063/22 78 55 Fax 063/22 16 98

e-mail : parcnaturel@attert.be



Equipe de rédaction : Nathalie Druart, Sylvie Hubert, Laure Gobillon et Dominique Scheepers

Editeur responsable : Sylvie Hubert

Imprimé sur papier recyclé, ne pas jeter sur la voie publique

## Appel aux propriétaires de vieux vergers haute-tige

Les vieux vergers haute-tige font partie intégrante du paysage et de notre quotidien. Ils jouent un grand rôle écologique de maintien de la biodiversité en abritant toute une faune et une flore. De plus, un verger offre de nombreuses cavités qui peuvent être utilisées comme abri pour les différentes espèces d'oiseaux et d'insectes : chouette, sittelle, moineau, gobe-mouche, ...

Les vieux vergers possèdent également une richesse patrimoniale en abritant des anciennes variétés de fruit qui sont bien adaptées aux conditions locales du sol et du climat.

C'est pour conserver et perpétuer ces anciennes variétés que le Parc Naturel de la Vallée de l'Attert en collaboration avec la Station de Phytopathologie de Gembloux va mettre sur pied un **verger conservatoire** sur le territoire de la commune.

C'est pourquoi nous avons besoin de **VOTRE collaboration** car ce sont les variétés locales qui vont y être mises à l'honneur. Si vous possédez un vieux verger avec des variétés locales de pommes, de poires, de prunes, contactez nous ! Avec votre autorisation nous

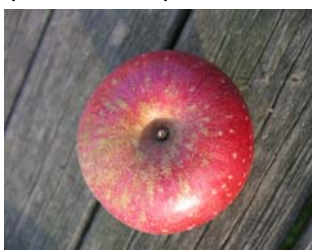

prélèverons un greffon qui sera utilisé pour perpétuer la variété dans le verger conservatoire.

Si vous ne connaissez pas le nom exact de la variété, pas de problème, vous pouvez apporter au bureau du Parc Naturel 2-3 exemplaires du fruit pour sa détermination.

Ce projet sera également pratique et didactique car des démonstrations de taille et d'entretien seront données.

Contact : Dominique Scheepers  
063/22 78 55

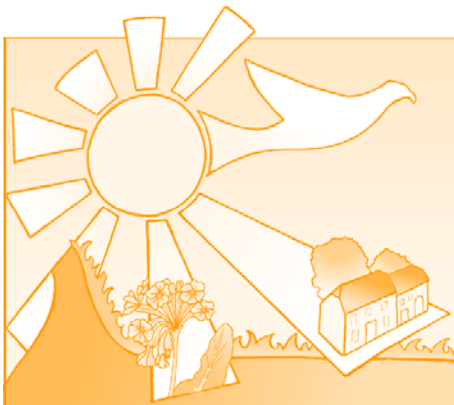

PARC NATUREL  
DE LA VALLÉE DE L'ATTEERT

### Activités Nature du mercredi

Chaque année, le Parc Naturel de la Vallée de l'Attert propose aux enfants de 8 à 12 ans des activités pédagogiques nature afin de les sensibiliser à l'environnement et au patrimoine. Jeux, bricolages et découvertes se combinent pour une après-midi joyeuse et enrichissante !

20 septembre : visite du musée vivant des ardoisières de Haut-Martelange

4 octobre : la fête de la pomme

18 octobre : Que sont nos déchets ? D'où viennent-ils ? Où vont-ils ?

8 novembre : activité surprise

22 novembre : fabrication d'instruments de musique nature

Les activités se déroulent le mercredi de 14h à 16h30 sauf la visite du musée des ardoisières de 14h45 à 17h30. Le montant de l'inscription est fixé à 8 euros et couvre les frais d'assurance. Dès que le groupe sera complet, nous vous transmettrons toutes les informations pratiques et le détail des activités.

Les inscriptions sont à rentrer pour le vendredi 8 septembre.



## Journées du Patrimoine : 10 septembre à Attert

Les Journées du Patrimoine sont de formidables occasions de faire plus ample connaissance avec notre passé.

Pour cette dix-huitième édition, le thème « **Patrimoine et Citoyenneté** » sera mis à l'honneur à travers toute la Wallonie. Et le centre européen Robert Schuman s'inscrit tout à fait dans le thème de cette année car, abritant actuellement la Maison communale d'Attert, l'ancien Domaine Poncelet est au service du citoyen depuis son

édification en 1683.

Comme chaque année, le centre de visite « Voyage au Cœur de l'Attert » participera à ces Journées en proposant le dimanche 10 septembre **deux visites guidées gratuites à 14h30 et 16h30**. Ces visites retraceront l'histoire et l'architecture du centre européen Robert Schuman. C'est là l'occasion pour chacun de (re) découvrir notre région si riche en merveilles naturelles et patrimoniales.

## Nuit Européenne de la chauve-souris Samedi 26 août à Attert

Le samedi 26 août, de nombreuses actions de sensibilisation aux chauves-souris auront lieu conjointement à travers l'Europe. 40 sites belges, dont Attert, accueilleront des activités gratuites.

Cette action, organisée par Plecotus et Natagora Lorraine, a pour but de se familiariser avec ces mammifères nocturnes encore trop méconnus et souvent craints. Pourtant, nous nous devons de les protéger car leurs effectifs ne cessent de décroître et pour certaines espèces la disparition est proche si aucune mesure de protection n'est prise. Les chauves-souris se nourrissent exclusivement d'insectes (une pipistrelle peut manger jusqu'à 2000 insectes en une nuit !). L'utilisation de plus en plus importante de pesticides est la principale cause de leur raréfaction ainsi que la disparition de leurs terrains de chasses et de

leurs gîtes d'hibernation.

Cette année, les **enfants** seront mis à l'honneur : une après-midi leur sera consacrée pour qu'ils puissent, grâce à des **activités ludiques**, apprendre à connaître les chauves-souris.

En soirée, la projection d'un **film documentaire** précèdera une **promenade guidée** aux alentours du village. Ce sera l'occasion d'observer des chauves-souris (si le temps le permet ! ) mais vous pourrez également poser toutes vos questions aux guides qui se tiendront à votre disposition. Cette soirée est ouverte à tous, petits et grands.

Toutes ces activités sont gratuites. Aucune connaissance préalable n'est requise.

*RDV : Salle Robert Schuman  
14h-17h30 : activités pour les 8-12 ans  
20h : projection vidéo + balade nocturne  
Infos : F. François 063/41 11 77*



# Et c'est parti pour la 9<sup>ème</sup> édition du festival « Musique dans la Vallée »

Du 27 août au 07 octobre prochain, la vallée de l'Attert belgo-luxembourgeoise vous attend pour six grands moments musicaux. Réservez dès à présent vos places car la plupart des concerts afficheront rapidement COMPLET.

Le 1<sup>er</sup> rendez-vous est donné **en l'église de Redange (L) le dimanche 27 août à 17h** avec le **chœur**



**mixte russe** légendaire de Saint-Pétersbourg « **Les Voix de la Néva** ». **Liturgie, chœurs**

**orthodoxes, chants poétiques et populaires** sont interprétés en chœur ou en soliste par des chanteurs confirmés ou de jeunes artistes au talent exceptionnel.

Le samedi **02 septembre**, c'est un autre chœur, cette fois hongrois, qui fera vibrer **l'église de Beckerich (L) dès 20h**. Le **chœur mixte « Banchieri Singers »** nous propose un **répertoire sacré et profane** mélangeant musique de la renaissance, musique contemporaine et traditionnelle, toujours avec une maîtrise forçant l'admiration. Les voix d'une grande pureté, très nuancées atteignent la perfection par la musicalité et la richesse de l'interprétation toute en finesse.

Après deux concerts 100% voix, place à un **orchestre à cordes et deux voix** avec le **Belgian Sinfonia**



**Orchestra, Marie de Roy, soprano et Martine Gaspar, alto**. Cela se passera le **samedi 9 septembre à 20h en l'église de Tontelange (B)**. Avec **Michel Van den Bossche** à la baguette, l'orchestre interprétera des œuvres de **Bartok, Wirén et du belge Jean Absil**. Pour le **sabat Mater de Pergolèse**, l'orchestre sera associé à deux superbes voix féminines avec lesquelles les musiciens prennent plaisir à jouer... et cela s'entend, se voit et se ressent !

La **salle R. Schuman d'Attert (B)** sera prise d'assaut le **samedi 16 septembre, toujours à 20h** pour un concert plus intimiste. Seule ou associée à ses amis **Francis Dozin** à la **flûte traversière** et **Maïté Fontaine** au chant, la pianiste belge **Isabelle Aubier** nous guidera dans un voyage à travers les

siècles pour découvrir ou redécouvrir des œuvres de **Mozart, Chopin, Berlioz, Duparc, Jongen,...** En final, cordes et vent se retrouveront pour une oeuvre du compositeur belge **Stéphane Collin**, qui nous fera l'honneur d'être présent à cette soirée placée sous le signe de la passion de la musique.

Pour le cinquième concert, les organisateurs vous donnent rendez-vous en **l'église de Roodt, commune de Ell (L), le samedi 23 septembre à 20h**.

Quatre jeunes femmes luxembourgeoises, russe et ukrainienne, toutes musiciennes professionnelles, revisitent à leur façon le **répertoire russe**, à travers des **chansons populaires et des romances**.

Pour donner une touche quelque peu plus classique, les oeuvres ont été



arrangées spécialement pour ces musiciennes par la compositrice **Ekaterina Rasumovskaya** du conservatoire Rimski-Korsakov de Saint-Pétersbourg.

Le **samedi 07 octobre à 20h en l'église de Bettborn (L)**, le concert de clôture réunira autour de **Mozart, l'Orchestre de chambre de Waterloo, des musiciens de l'OPL (L), l'ensemble vocal de Libramont, la chorale de Dahl (L)** et quatre solistes de renom : **Marie-Martine de Gueldre, Marie-Catherine Baclin, Marc Dostert et Michel Loncin**. En première partie, c'est l'orchestre à cordes qui aura le privilège de mettre à l'honneur ce grand compositeur. Ensuite, chœurs, musiciens et solistes s'uniront pour interpréter avec brio la **Missa Longa k262**.

**Entrée par concert** : Adultes : prévente 10 €, caisse du soir : 13 € - Jeunes de 12 à 18 ans et étudiants : 6 € - Enfants : gratuit

**Réservations** : asbl "Au Pays de l'Attert", Nathalie Druart-Sylvie Hubert 063/22 78 55 ou **Commune de Beckerich** 00352 23 62 21 1

**Prévente** : soit au siège de l'asbl "Au Pays de l'Attert" (voie de la Liberté, 107 à Attert) soit par virement (après réservation)



## Agenda des activités

### Août

- **Samedi 26 à Atttert**, à partir de 14h : Nuit européenne de la chauve-souris
- **Dimanche 27 à Redange**, 17h : Les Voix de la Néva (chœur russe) - église (voir page 3)

### Septembre

- **Vendredi 1er, samedi 2 et dimanche 3 à Lotttert** : kiirmes am Duerf (Groupe d'Animation Lotttert)
- **Samedi 2 à Beckerich**, 20h : Banchieri Singers (Hongrie) - église (voir page 3)
- **Dimanche 3 à Atttert**, de 9 à 15h : marche ADEPS 5, 10 et 20 km - RDV au camping (SI du Val d'Atttert - M Marchal 063/23 75 23)
- **Vendredi 8 à Metzert** : souper moules et **samedi 9** : bal de la rentrée (Cercle Saints Côme et Damien)
- **Samedi 9 à Tontelange**, 20h : Belgian Sinfonia Orchestra - église (voir page 3)
- **Dimanche 10 à Atttert**, 14h30 et 16h30 : journée du Patrimoine, visites guidées du centre de visite « Voyage au cœur de l'Atttert »
- **Samedi 16 à Atttert**, 20h : Piano en balade - salle R Schuman (voir page 3)
- **Samedi 16 à Heinstert** : souper spaghetti + bal des jeunes - **dimanche 17** : hämmelsmarsch, concert de la kermesse et **lundi 18** : bal musette (Concordia Heinstert - M Thiery 063/22 27 87)
- **Samedi 23 à Roodt (commune de Ell)**, 20h : Ensemble Reebou - église (voir page 3)
- **Lundi 25 de 15 à 20h et mardi 26 de 16 à 20h à Atttert** : collectes de sang, salle du Cothurne (Croix-Rouge - M Meyer 063/227 672)

### Octobre

- **Samedi 7 à Bettborn**, 20h : Mozart en fête - église (voir page 3)
- **Samedi 21 à Heinstert** : festival musical d'automne (Royale Concordia de Heinstert - M Thiery 063/22 27 87)

### Novembre

- **Samedi 11 à Metzert** : la Matheret 4 (Cercle Saints Côme et Damien)
- **Samedi 25 à Lotttert** : soirée vins et fromage (Groupe d'Animation Lotttert - <http://users.skynet.be/Lotttert>)

Prochain Courrier du Parc : **15 novembre 2006**  
Vous pouvez nous faire part des événements que vous organisez pour la période de décembre à février pour le **16 octobre** (voir coordonnées en première page)

## Avis de recherche : La rainette arboricole (*Hylea arborea*)

Connaissez-vous la rainette arboricole ? Cette grenouille de petite taille, généralement de couleur vert pomme, a l'habitude de se percher grâce aux ventouses dont sont munis ses doigts et ses orteils. Menacée dans toute l'Europe, l'espèce est totalement protégée en Wallonie par le décret dit « Natura 2000 » du 06 décembre 2001.



Fin 2001, le Parc Naturel de la Vallée de l'Atttert finalisait, avec l'appui financier de la Région wallonne, un réseau de 15 mares adaptées à l'écologie de l'espèce sur son territoire. Ce projet prenait le relais du programme de protection des mares de nos voisins grand-ducaux qui avait permis le maintien et l'extension des dernières populations de rainettes recensées dans ce pays.

Malgré nos efforts, il semble que la rainette arboricole ne nous ait pas fait l'honneur de se réinstaller chez nous, le réseau de mares créé assurant néanmoins la pérennité de nombreuses autres espèces animales et végétales qui y trouvent un biotope propice.

Le Parc Naturel étudie actuellement les possibilités d'améliorer la capacité d'accueil des mares existantes, dont quelques unes se sont comblées naturellement, réduisant fortement leur diversité biologique. Mais outre la restauration des habitats aquatiques actuels, le Parc envisage également l'intensification du réseau par la création de nouvelles mares, maillons essentiels d'un espace écologique de qualité ! Affaire à suivre...

*Saviez-vous que...*

*La rainette arboricole affectionne les points d'eau ensoleillés proches de zones de végétation herbacée et de buissons. En période de reproduction, elle recherche des mares chaudes, peu profondes et de grande taille (optimum pour l'espèce entre 6 et 15 ares), dans des zones bien pourvues en habitats terrestres. Ces mares peuvent cependant s'assécher complètement dès la mi-juillet, sans compromettre le cycle de reproduction de l'espèce. Sur le terrain, cela correspond en général aux mares et mardelles ensoleillées situées en hauteur du relief dans les zones agricoles ouvertes et peu remembrées. La présence de plusieurs mares côte à côte ou complexes de mares améliore fortement les chances de reproduction de l'espèce. La rainette est très mobile et peut se déplacer jusqu'à 3 km pour coloniser une nouvelle mare. Il est donc nécessaire de créer un réseau de mares assez dense afin de permettre aux rainettes de coloniser de nouveaux habitats.*

*Conseils pour la création d'une mare « naturelle » ?  
Contact : Laure Gobillon au 063/22 78 55*