

Le Courrier du Parc

Bulletin d'information trimestriel sur les activités du Parc
Naturel de la Vallée de l'Attert

6000 exemplaires
N°18 (juin - juillet - août 2002)

P 202053 - Bureau de dépôt Arlon 1

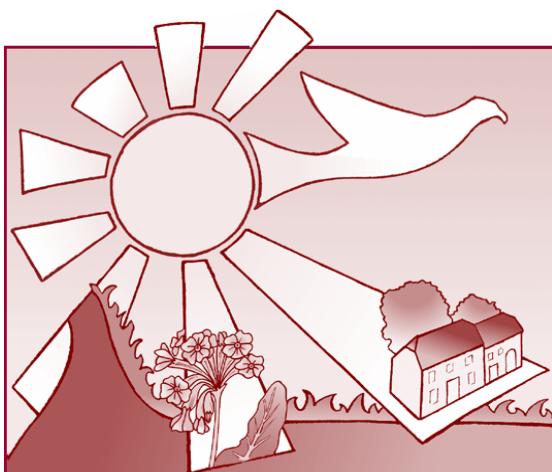

PARC NATUREL DE LA VALLÉE DE L'ATPERT

Quelques dates de l'histoire du Domaine Communal d'Attert de 1683 à nos jours

- 1683 : Construction d'une Maîtrise de poste dirigée par Michel Poncelet
- 1763 : Réaménagement de la Maîtrise (voir ancras sur la façade)
- 1780-1809 : Une faïencerie est installée dans l'aile occupée actuellement par le CPAS
- 1815 : Fin de la Maîtrise de poste
- 1815-1852 : Les bâtiments servent tour à tour de maison familiale puis d'exploitation agricole
- 1852-1902 : Le domaine est vendu à Auguste-Joseph Godefroid puis au notaire Simon
- 1902-1939 : Les Frères Rédemptoristes, chassés de France par la loi Combe, emménagent dans les bâtiments et les adaptent à leur nouvelle fonction
- 1939-1982 : Les Sœurs de la Doctrine Chrétienne rachètent le domaine qui devient tout d'abord une école et un pensionnat et ensuite une maison de repos pour les sœurs.
- 1982 : La Commune acquiert les bâtiments pour y installer les services communaux
- 1989 : L'enveloppe extérieure est classée « Monument historique ».
- 2000-2002 : Des travaux de restauration sont entrepris avec l'aide de la Commission européenne (Feder) et de la Région wallonne

Si vous désirez en savoir plus, un document plus complet sera distribué lors de la fête du Parc Naturel

30 et 31 mai, 1er et 02 juin 2002 : Fête du Parc Naturel à Attert

Le Conseil Communal Attertois, la Commission de Gestion du Parc Naturel de la Vallée de l'Attert, l'asbl 'Au Pays de l'Attert', le Cothurne, le Tennis Club du Val d'Attert, le Syndicat d'Initiative, la Croix-Rouge, l'école communale d'Attert et son asbl ECA Productions, le Lions Club Val d'Attert et l'Assistance Architecturale et Urbanistique de la FRW ont le plaisir de vous inviter à l'édition 2002 de la fête du Parc Naturel. Ils vous convient tous pour 4 jours de fête autour du domaine communal récemment restauré. Vous découvrirez dans ce bulletin le programme qui ravira, nous l'espérons, petits et grands.

Début des festivités avec un étonnant film sur la cigogne noire

La cigogne noire, le plus grand de nos oiseaux forestiers avait disparu de nos régions depuis la seconde partie du 19^{ème} siècle. Son retour au début des années 80 constitue un des événements ornithologiques majeurs de ce siècle. La cigogne noire symbolise plus que toute autre espèce, une nature qui tente de se réconcilier avec l'homme.

Le film "La cigogne noire, du chêne au baobab..." réalisé par G. Jadoul et Ph. Caro approche discrètement un nid de cigognes en forêt et suit l'élevage des jeunes, les séquences de pêche des adultes en rivières jusqu'à l'envol migratoire d'automne. Il entame ensuite en temps réel la migration de quelques cigognes équipées d'émetteurs satellitaires depuis leur départ d'Europe de l'Ouest jusqu'aux confins du fleuve Sénégal. Avec deux véhicules tout terrain et deux ULM, une équipe d'ornithologues suit intégralement cette migration de plus de 4500 km parcourus deux fois par an par ces oiseaux. Ce type d'approche, qui est en quelque sorte une expédition migratoire, veut par son concret rendre la dimension spectaculaire de la migration.

En Europe et en Afrique, une intense activité humaine s'est mise en place : des projets qui allient développement humain et protection de la cigogne noire ainsi que la participation au programme d'écoles belges, françaises et mauritaniennes. Le film montre le trait d'union joué par l'oiseau entre deux cultures, deux modes de vie et d'approches de la protection de l'environnement.

Ce film a reçu le prix de l'environnement du festival international du film de l'oiseau et de la nature d'Abbeville (F) en avril 2002.

Le film sera suivi d'une séance de « question-réponse » animée par Gérard JADOUL. - Entrée gratuite - **Jeudi 30 mai à 20 heures**

Inauguration du Centre Européen Robert Schuman

Vendredi 31 mai, à partir de 19h, venez flâner dans le domaine communal et découvrir la scénographie intitulée « Voyage au cœur de la Vallée de l'Attert ». Les thèmes abordés sont l'eau, l'architecture, l'histoire, les légendes, l'agriculture, la nature, les liens historiques avec le Grand-Duché du Luxembourg,... L'animation de la soirée sera assurée par la Fanfare l'Aurore de Thiaumont, la Royale Concordia Heinstert, le groupe Trivelin et le Rallye Trompes Val d'Attert. L'inauguration sera suivie d'un vin d'honneur.

Le Programme

Jeudi 30 mai

20h, Centre Européen Robert Schuman (CERS) : film animalier : « La cigogne noire, du chêne au baobab »

Vendredi 31 mai

19h, CERS : inauguration du Centre Européen Robert Schuman, visite de la scénographie « Voyage au cœur de la Vallée de l'Attert », ...

Animation assurée par la Fanfare l'Aurore de Thiaumont, la Royale Concordia Heinstert, le groupe Trivelin et le Rallye Trompes Val d'Attert

Samedi 01 juin

Après-midi, terrain du Jumping : tournoi de kicker humain, qualifications

21h, salle du Cothurne : soirée cabaret animée par Val d'A

Dimanche 02 juin

Toute la journée :

Dès 7h, cour de l'école : brocante - marché

10-20h : portes ouvertes « Panier de chiffons »

10-12h et 14-18h, CERS : expositions et visite de la scénographie

Ecole : départ du rallye découverte, exposition

Au verger : poste de secours et exposition de la Croix-Rouge

Matin :

7h30, salle du Cothurne : petit déjeuner malin

8h, salle du Cothurne : départ balade « ornithologique »

Midi :

Salle du Cothurne : présentation de la carte IGN, remise de panneaux « Acteur de l'agri-environnement » et repas à base de produits locaux

Après-midi

14h30, école : départ balade « nature »

14-17h, école : la fête des fleurs

15h30, salle du Cothurne : démonstration de karaté

16h, cortège dans le village par la Fanfare de Sélange suivi d'un concert à 16h30 à la salle du Cothurne

Mises en situation par la Croix-Rouge

Terrain du jumping : demi-finales et finale du tournoi de Kicker humain

Terrain de tennis : démonstration et initiation

Club house : terrain de pétanque, petite restauration, bières spéciales

Salle du Cothurne : bar

Ecole : petite restauration et bar

16h45, CERS : concert de l'ensemble vocal des enfants de l'école d'Attert

17h30, CERS : concert de la chorale « A travers chants »

Soirée

18h, CERS : remise des prix du concours organisé par le Syndicat d'Initiative

19h : montgolfières

" Faites du sport "

Tournoi de kicker humain.

Dans ce grand kicker gonflable, les petits joueurs sont bien vivants. Mais chaque joueur est attaché aux barres, la liberté du mouvement est restreinte, le plaisir immense ! Les contours du terrain de football sont de gros coussins gonflables. Nous vous invitons à former une équipe de cinq personnes et à inscrire chez R. Schanus au 063/22 16 51. Deux catégories sont prévues : moins de 16 ans et les plus de 16 ans. Les qualifications auront lieu le samedi et les finales le dimanche.

Tennis et pétanque au programme

En 1984, dans la cour de l'école faisant partie de l'ancien domaine Poncelet, des passionnés de la petite balle jaune lancèrent les premières joutes de tennis. Rapidement, le club prit de l'ampleur. En 1989, deux terrains extérieurs étaient inaugurés et quelques années plus tard un magnifique petit club fut créé. Actuellement, l'asbl du Tennis Club Val d'Attert fonctionne toujours avec la volonté de quelques bénévoles. Venez les rejoindre ce week-end pour vous perfectionner à ce sport. Vous pourrez également jouer à la pétanque.

Démonstration de karaté par le Shotokan Karaté Club Arlon

Né il y a plus de 30 ans, le Shotokan Karaté Club Arlon reste fidèle à la philosophie de l'art martial traditionnel fondée sur les 5 bases héritées de la tradition : l'honnêteté, l'effort, l'étiquette, le contrôle de soi et le caractère. Le club a décidé d'encourager la pratique du karaté par les plus jeunes. Un cours adapté aux enfants est proposé. Le cours insiste particulièrement sur le respect de l'autre et de soi, tant au niveau psychique que psychologique. La participation aux cours est laissée au libre choix des élèves.

P'tit déj malin

Cette année encore, venez déjeuner malin avec les membres de la section locale de la Croix-Rouge. Pour la modique somme de 2,50 Euros, un copieux petit déjeuner équilibré vous sera proposé.

Brocante et artisanat

L'asbl " ECA Productions " propose également une grande brocante d'objets artisanaux dans la cour de l'école, les alentours le dimanche 2 juin de 10 heures à 18 heures. Le prix de l'emplacement est de 1,5 Euro le mètre courant. Pour plus de renseignements ou inscription, contactez au 063/23 38 07.

Stand " Technoprévention " assuré par un conseiller de la Police

En Belgique, le cambriolage figure parmi les cinq formes de criminalité les plus importantes. Cependant, dans la plupart des cas, les cambriolages auraient pu être évités. L'objectif de la Technoprévention est d'apporter un outil dans le diagnostic de sécurisation des habitations. L'exposition comprend un chapitre consacré aux **mesures organisationnelles** : la sécurité commence par prendre de bonnes habitudes. Un second chapitre reprend l'inventaire des **mesures techniques** : comment renforcer la sécurité au niveau des portes et des fenêtres. Un troisième chapitre passe en revue les **mesures de sécurité électroniques** qui sont le complément des deux premières mesures. Un conseiller en Technoprévention sera également à votre disposition pour répondre à vos questions.

Un passionnant Rallye découverte du village d'Attert

Au départ de l'école et durant toute la journée du dimanche, le rallye réalisé par les enfants de 5 et 6^{ème} années vous fera découvrir le village d'Attert d'une façon ludique et amusante. Du Domaine communal en passant par les Deux Eglises, le pont de l'Attert, la Voie de la Liberté... découvrez les vestiges du passé encore présents dans le village tels que l'ancien arrêt de tram, le relais de poste,... Grâce à une animation et une visite sur le terrain assurées par leurs voisins de l'Assistance Architecturale et Urbanistique de la FRW, les enfants vous présenteront les caractéristiques principales de l'architecture de leur village. Ce parcours agréable de plus ou moins 2 km sera agrémenté d'un concours destiné à tous ceux qui savent ouvrir l'œil.

Balades Nature

Matinale, la première balade vous invite à parcourir les environs d'Attert à la recherche et à l'écoute des **oiseaux**.
Rendez-vous à 8h au Cothurne
Guide : Mr. Willame (guide AVES)

Le SI propose une deuxième balade qui passera notamment par le bois de Schadeck et l'ancienne voie du tram. En famille, venez découvrir **la nature** dans tous ses états !

Rendez-vous à 14h30 devant l'école
Guide : Mr Lamury (guide nature)

Prévoir : chaussures de marche et vêtements adaptés à la météo du jour.

Repas à base des produits de la vallée

Menu :

Maitrank

Terrine de lapin garnie

Veluté au cerfeuil

Rôti de porc poivre vert et

ses accompagnements

Crème à l'ananas

Café et ses rocailles

Prix : moins de 6 ans : gratuit, 6-12 ans : 10 Euros, adultes : 20 Euros.

Inscription obligatoire pour le 27 mai à l'asbl "Au Pays de l'Attert" 063/22 78 55

Amateurs d'expositions : vous voilà servis !!!

Afin de développer leur envie de créer et de communiquer par le langage plastique, quelques enfants ont souhaité, il y a trois ans, se perfectionner et apprendre les techniques de l'art du **dessin et de la peinture**. Le travail des deux premières années a été présenté lors de la fête du Parc Naturel l'année dernière. Le succès de cette exposition a été pour ces jeunes artistes une motivation supplémentaire à poursuivre leur aventure créatrice. Pour les encourager, la commune a mis à leur disposition une salle qui leur sert d'atelier.

Les mener au meilleur d'eux-mêmes en partageant un moment de plaisir pour s'approprier formes, couleurs, espaces du monde réel ou imaginaire est une motivation permanente pour Danielle Godart, leur professeur. Les travaux présentés ce week-end à la chapelle sont l'œuvre d'enfants et jeunes de 8 à 12 ans. Vous pourrez admirer des fusains, pastels, acrylique, crayons aquarelles et autres réalisations en 2 et 3 dimensions.

Pour tout renseignement, contactez Danielle Godart 063 / 21 72 39.

La chapelle du CERS accueillera également des réalisations des enfants de l'école d'Attert. Vous y découvrirez **l'historique du domaine communal** depuis la maîtrise de poste en passant par la faïencerie ou le couvent jusqu'au centre de visite inauguré ce week-end.

Les **artistes peintres** de la vallée vous convient à découvrir leurs nouvelles créations dans ce cadre privilégié. Autour du livre d'Anne-Marie Trekker « **Sur le chemin des vieilles églises et de leurs cimetières** », J-P Vander Straeten exposera les photos prises dans la vallée.

L'AAU de la FRW présente à l'école une exposition dont les thèmes seront **l'architecture rurale du Pays d'Arlon, la Vallée de l'Attert au fil du temps, l'église Saint-Etienne et la faïencerie Poncelet**. Ces panneaux sont issus des nombreuses expositions organisées par l'AAU dans le cadre des Journées du Patrimoine (1990-1997).

Le panier de chiffons

Liliane Luchtman et ses élèves sont très heureuses de vous ouvrir les portes de leur atelier et de vous montrer le résultat des derniers mois de travail. Venez découvrir comment elles travaillent les tissus, le carton, le bois,... Si vous souhaitez partager cette envie, contactez L. Luchtman au 063/22 23 55. Trois cours sont possibles : 8-12 ans, 14-18 ans et adultes.

L'Assistance Architecturale et Urbanistique (AAU) de la FRW

Les objectifs de l'AAU sont la gestion raisonnée du sol, la promotion d'un urbanisme intégré pour une cohabitation harmonieuse entre conservation et évolution, la sauvegarde dynamique du patrimoine et la valorisation du cadre de vie. Parmi les actions **pour les adultes**, citons l'accompagnement architectural, les actions de sensibilisation et de formation, la réalisation d'outils d'aide à la décision, les brochures de conseils et la gestion de la Maison de l'urbanisme Lorraine-Ardenne. **Pour les jeunes**, elle propose des animations scolaires, des classes patrimoine, des publications destinées aux enseignants et des outils pédagogiques. Rens. : 063/ 23 04 94

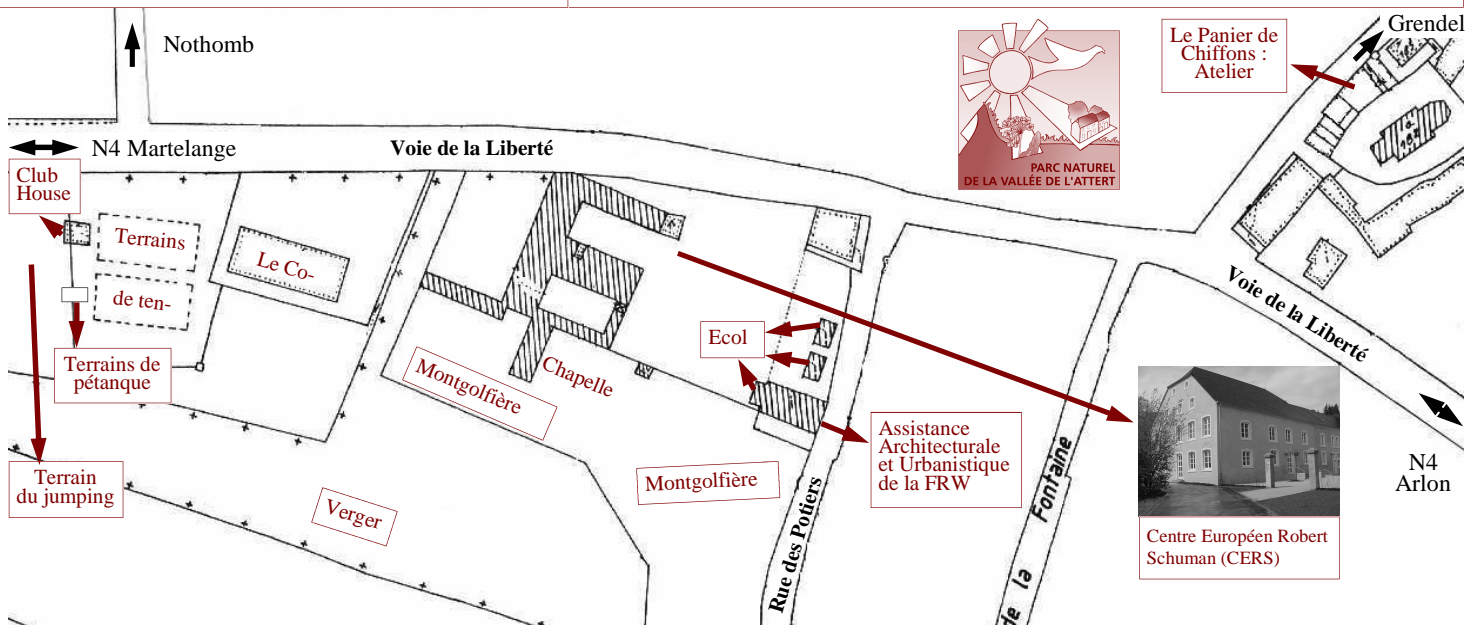

Juste sorti d'impression

Avant de prendre l'apéro, le Syndicat d'Initiative du Val d'Attert vous présentera en grande première, au Cothurne la carte des promenades balisées qu'il vient d'éditer avec l'aide de l'IGN. Les cartes seront en vente au stand du SI.

Le monde agricole également à l'honneur !

Particulier, agriculteur ou industriel, chacun a son p'tit effort à faire en matière de respect de l'environnement ! L'asbl « Au Pays de l'Attert » a décidé de mettre en avant les agriculteurs qui contribuent au respect de la nature en appliquant des mesures agri-environnementales.

Les agriculteurs du Parc Naturel sont invités à venir prendre l'apéro ce dimanche 2 juin à 12h à la Salle du Cothurne. Ceux appliquant au moins deux mesures agri-environnementales sur leur exploitation se verront remettre un panneau métallique « Acteur de l'Agri-Environnement » à poser sur leur façade ou à l'entrée de la ferme.

Vrais ou faux bobos ?

La Croix-Rouge, représentée par le centre de secours 59805 comprenant les secouristes des sections d'Arlon, Attert et Habay-Marbehan, vous fera découvrir un poste de secours de base, poste souvent déployé lors de manifestations sportives ou culturelles et une ambulance normalisée et agréée par le service 100. Ce poste soignera les éventuels petits bobos. Ce groupe de volontaires bénévoles présentera également l'équipement de base du secouriste, du matériel d'instruction, d'entraînement ou spécifique à des interventions et des photos de grimages de victimes. Il interviendra également pendant deux petites mises en scène en deux endroits différents de la manifestation.

Quelques manifestations

Mai

Samedi 25 mai à partir de 15h et dimanche 26 mai dès 8 h , Tontelange : kermesse, belle brocante et marché artisanal. Le bénéfice sera consacré à la restauration des orgues centenaires de la paroisse Saint-Hubert

Dimanche 26 mai, Nobressart : journée aventure (Club La Fontaine 063/22 35 62)

Juin

Dimanche 16 juin, Redange : Fête de l'eau

Bulletin d'information trimestriel sur les activités du Parc Naturel de la Vallée de l'Attert

107 Voie de la liberté, 6717 Attert
☎ 063/22.78.55 Fax 063/22.16.98

Editeur responsable : Sylvie Hubert

Avec le soutien de la Région wallonne

Imprimé sur papier recyclé, ne pas jeter sur la voie publique

Animations musicales

Harmonie Royale « l'Alliance » de Sélange

Fondée en 1924, l'Harmonie de Sélange, forte de ses 44 musiciens, assure l'éveil musical et la formation de bien des jeunes, pour ensuite leur permettre de partager la même passion avec des musiciens d'une autre génération. Elle assure une animation festive lors des événements qui rythment le cours des années, favorisant les rencontres avec tous les villageois. Elle représente et fait connaître Sélange à l'extérieur lors de concerts ou d'animations diverses. L'Harmonie est présidée par J-M Theis et dirigée par F. Torelli.

Val d'A en concert

Printemps 99, quelques amis issus du Lions Club Val d'Attert décident d'unir leur passion commune de la musique, sous l'impulsion de Pierre Bultez : le groupe Val d'A est né !

Les premières répétitions sont laborieuses, dans l'humidité et le froid d'un garage. Un premier spectacle privé en novembre 99 permet de découvrir sept amateurs motivés et attachés à la chanson française contemporaine, principalement. Depuis, le groupe s'est étoffé et c'est ainsi que Alain, Bernard, Bruno L., Bruno R., Christophe, Jean-Pierre, Martin, Michel et Pierre multiplient les séances d'apprentissage chaque dimanche matin à Attert. Le répertoire s'agrandit, toujours dans la même ambiance de divertissement. Après Thiaumont, Nothomb et Halle début 2002, le groupe Val d'A retrouvera avec plaisir "sa" vallée le 1^{er} juin prochain à l'occasion de la Fête du Parc Naturel.

Prix d'entrée : 5 Euros

Les enfants de l'école et " A travers chants " en concert

Une vingtaine d'enfants de 8 à 10 ans de l'école fondamentale communale d'Attert interpréteront 6 chansons extraites des deux CD enregistrés "Millenium" et "Le Galion", et produits par l'asbl "ECA Productions". Ces titres sont des originaux composés par un instituteur de l'école. Contrairement à une chorale, l'ensemble vocal est accompagné par une orchestration. Ensuite, pour leurs trois derniers morceaux, les enfants seront accompagnés par la chorale "A travers chants".

"A Travers chants " prendra ensuite le relais des enfants en interprétant un répertoire très varié comprenant des chants populaires, des œuvres de la renaissance italienne et française,...

Créée en 1991, la chorale " A Travers Chants " est constituée de passionnés de chant choral et s'est spécialisée dans le chant polyphonique, a capella ou avec soutien instrumental, dans différents genres depuis l'animation liturgique jusqu'aux chansons populaires, en passant par les compositions classiques ou arrangements de chansons ou airs moins sérieux. La chorale est actuellement sous la baguette de Paul Rouard. Si le cœur vous en dit, votre voix peut se joindre à cette vingtaine de choristes. Les répétitions ont lieu le lundi à 20h30 à l'église de Nobressart.

Un rassemblement de montgolfières

Pour clôturer ce week-end de festivités, un rassemblement de montgolfières sera proposé autour du domaine communal. En fin d'après-midi, les amateurs de beaux ballons pourront observer toutes les étapes permettant le décollage de ces géants des airs au cœur du parc naturel (vers 19 heures en fonction des conditions climatiques).

La Fête des fleurs !

Le SI vous propose un petit clin d'œil : à l'aide de fleurs choisies, venez reproduire, en grande dimension, le blason de la Commune... un geste que chacun peut faire de façon à saluer à la fois la Maison Communale, le Parc Naturel et le début de la nouvelle saison colorée par les fleurs. En même temps, à votre disposition, des fleurs annuelles, vivaces et aromatiques et un petit concours gratuit vous fera rentrer dans la vie collective de notre commune.